

ESTRATTO DI MAPPA CATASTALE - scala 1:2000
Comune di Borgoricco
Foglio 18, Map. 69-131-152

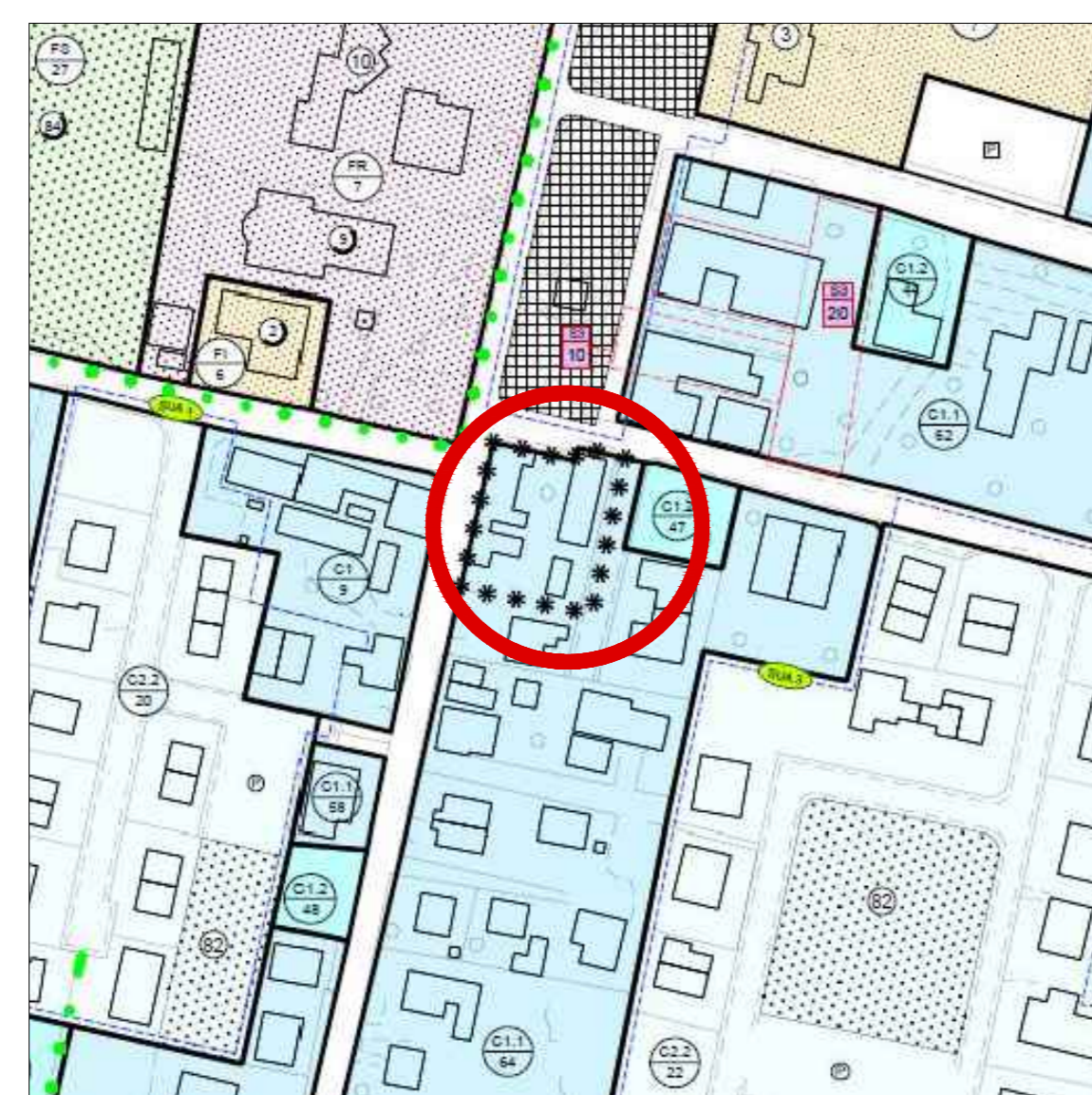

ESTRATTO P.I. - scala 1:2000
Comune di Borgoricco

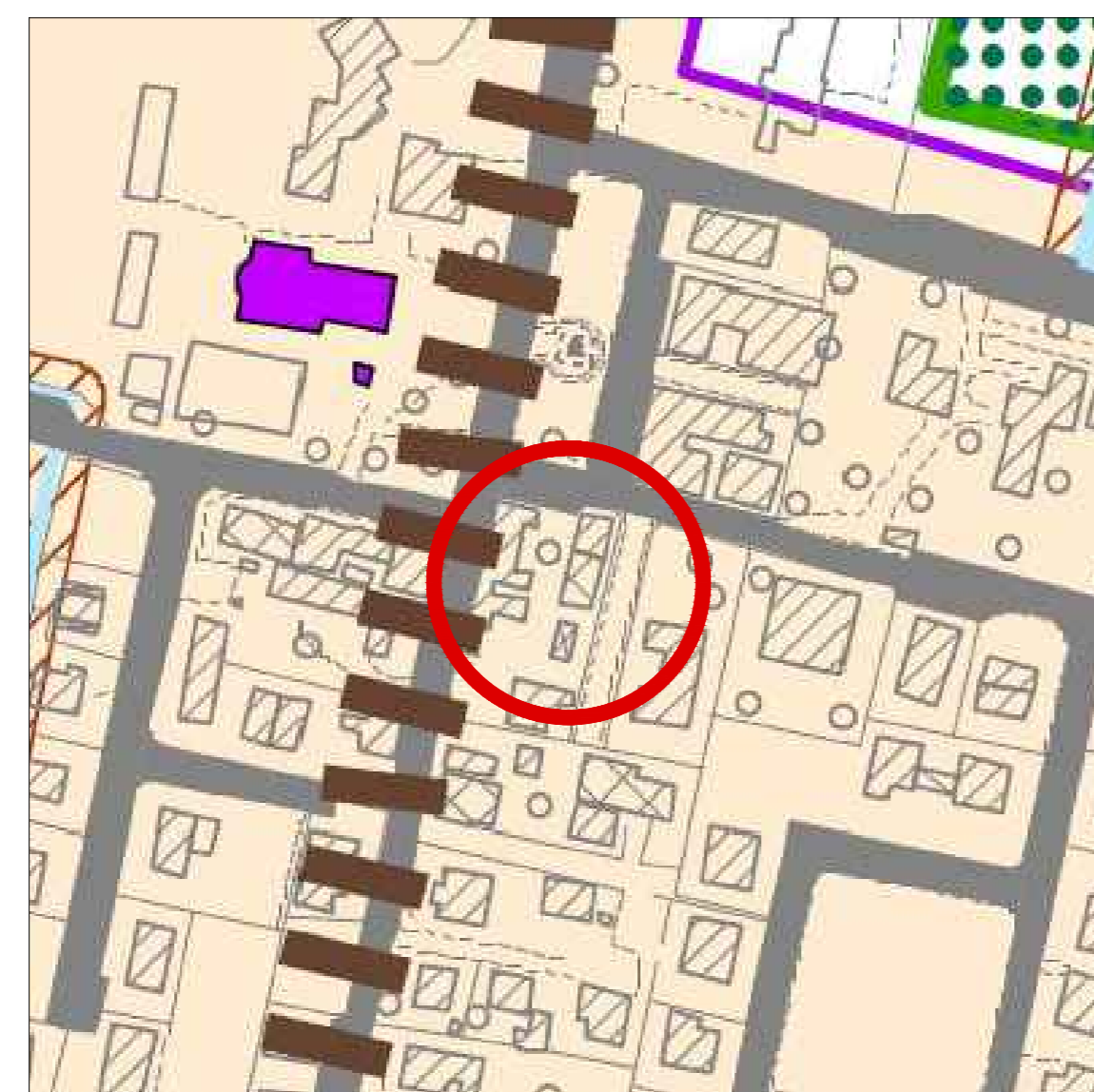
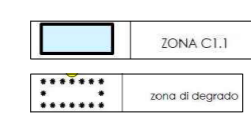

ESTRATTO P.A.T. TAV.1 - scala 1:2000
Comune di Borgoricco

Prodotto con AutoCAD 2017

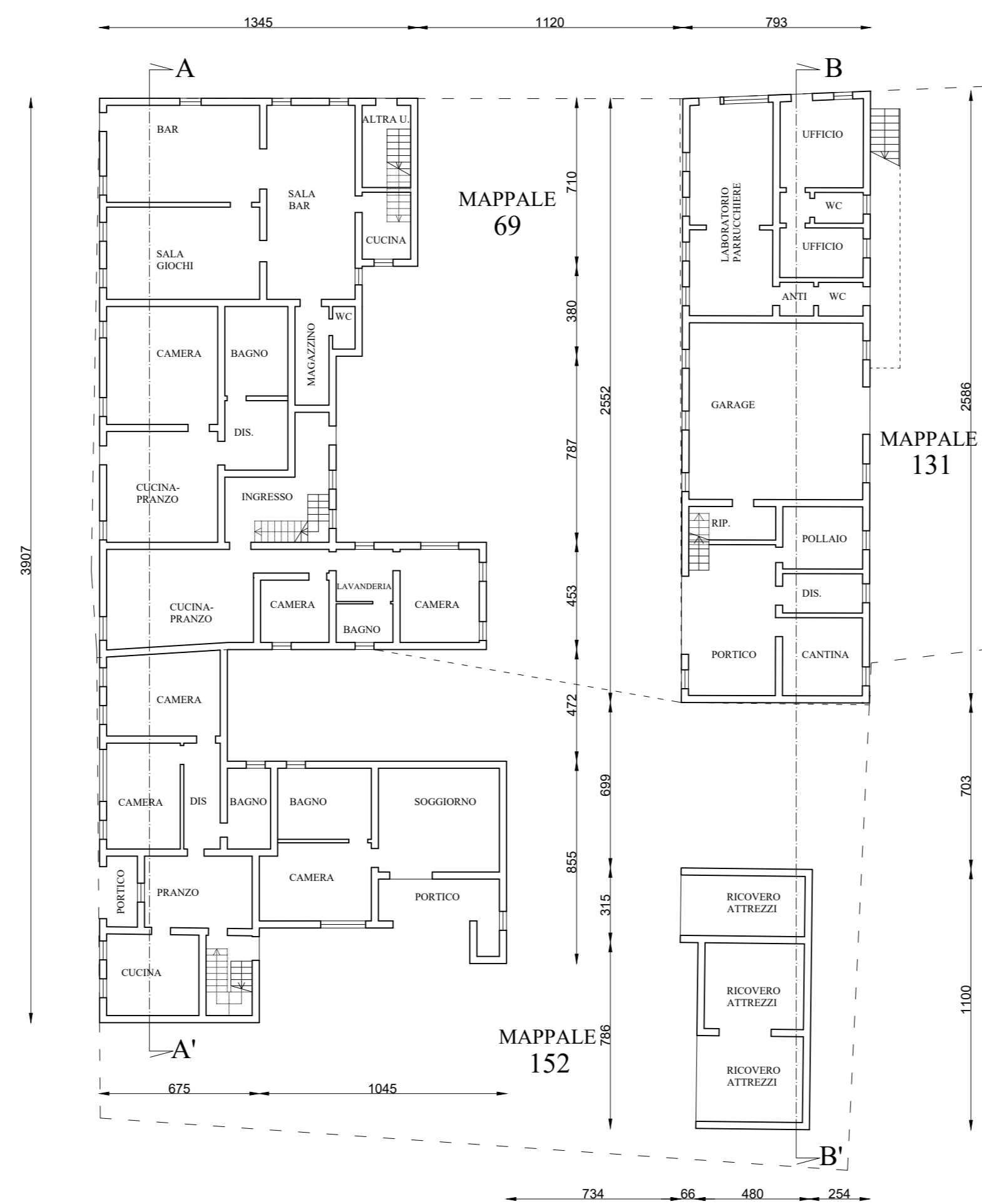

PIANTA PIANO TERRA
scala 1:200

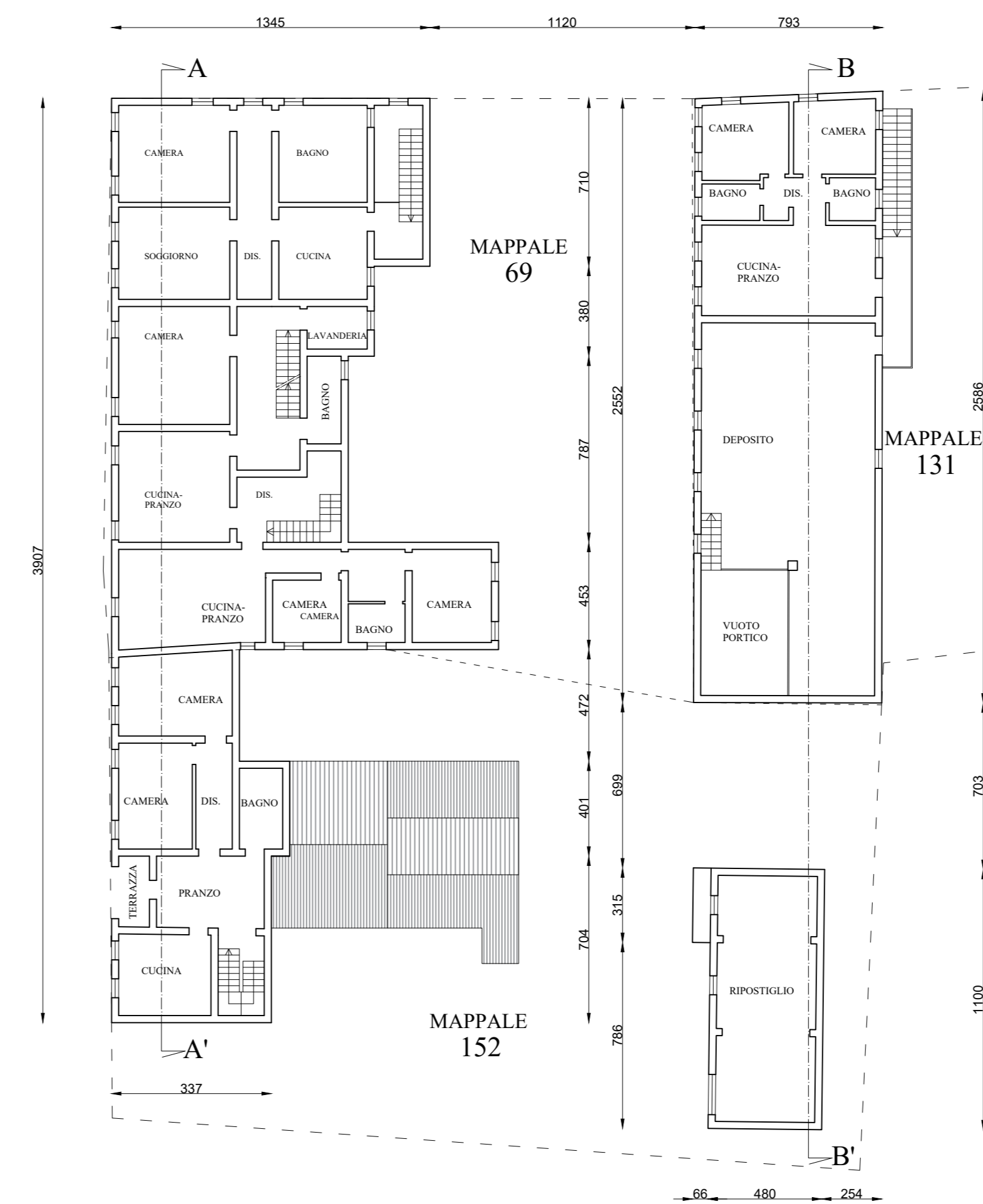

PIANTA PIANO PRIMO
scala 1:200

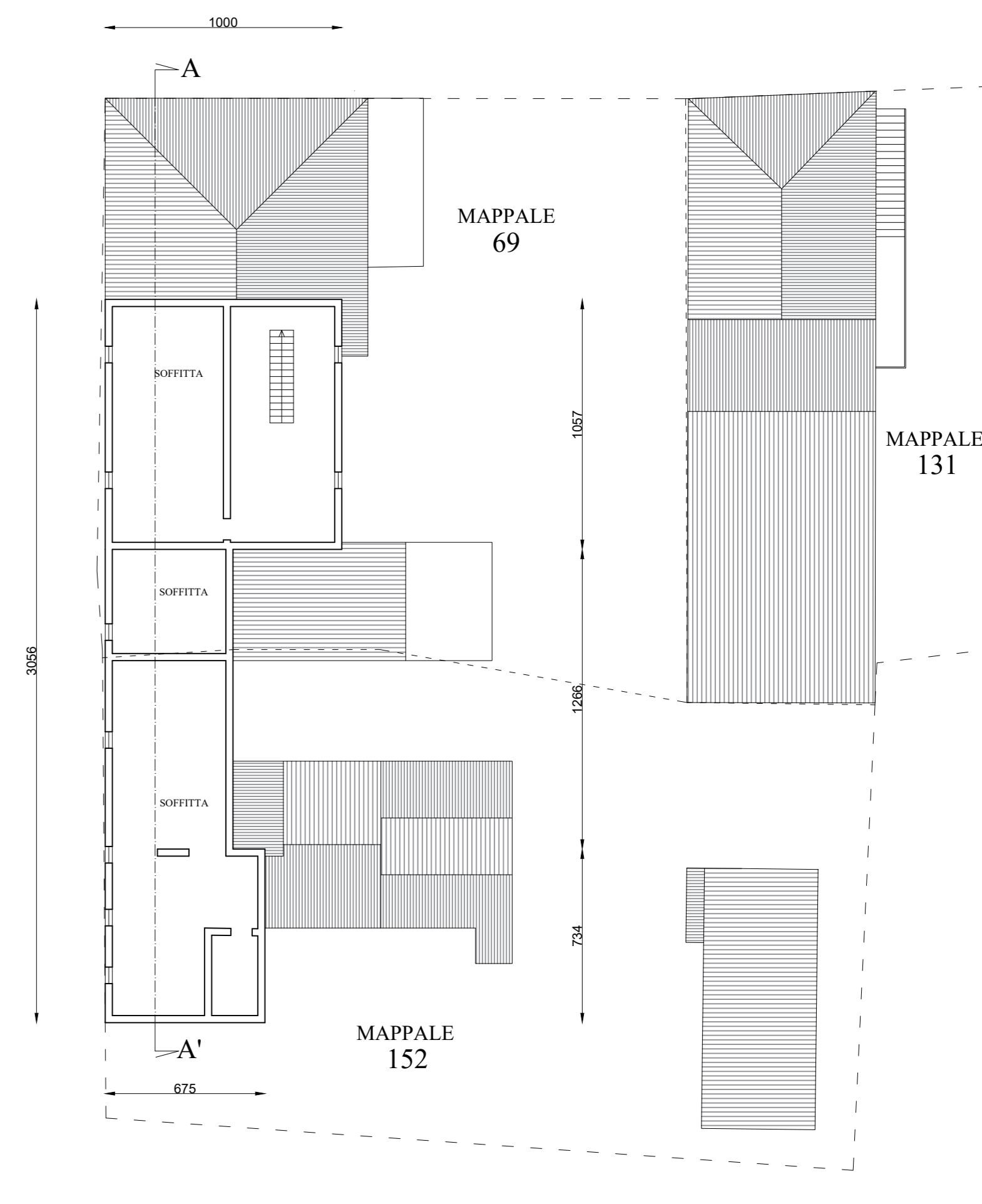

PIANTA PIANO SOTTOTETTO
scala 1:200

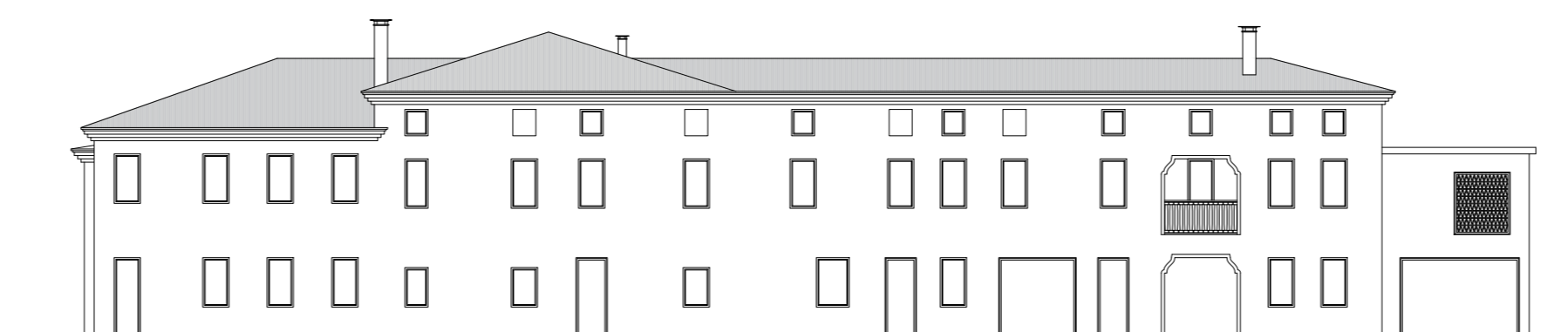

PROSPETTO OVEST
scala 1:200

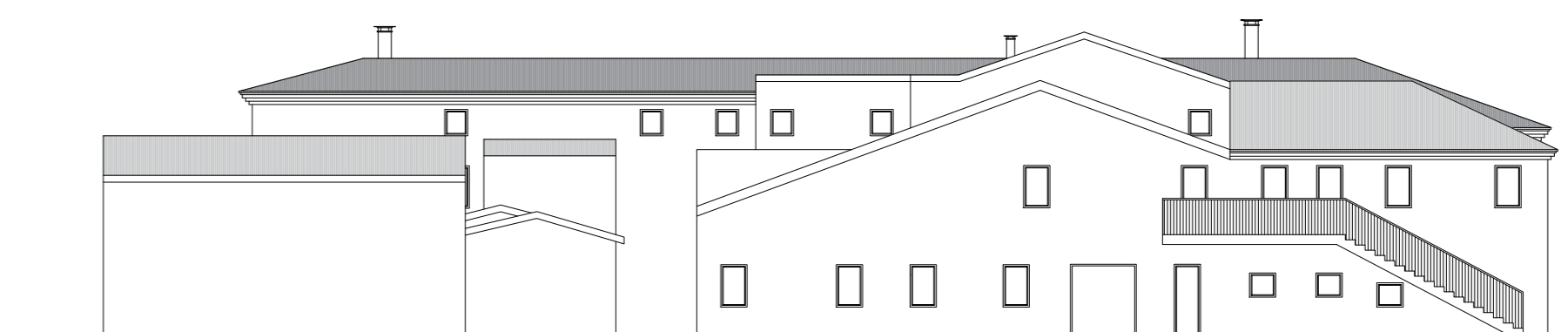

PROSPETTO EST
scala 1:200

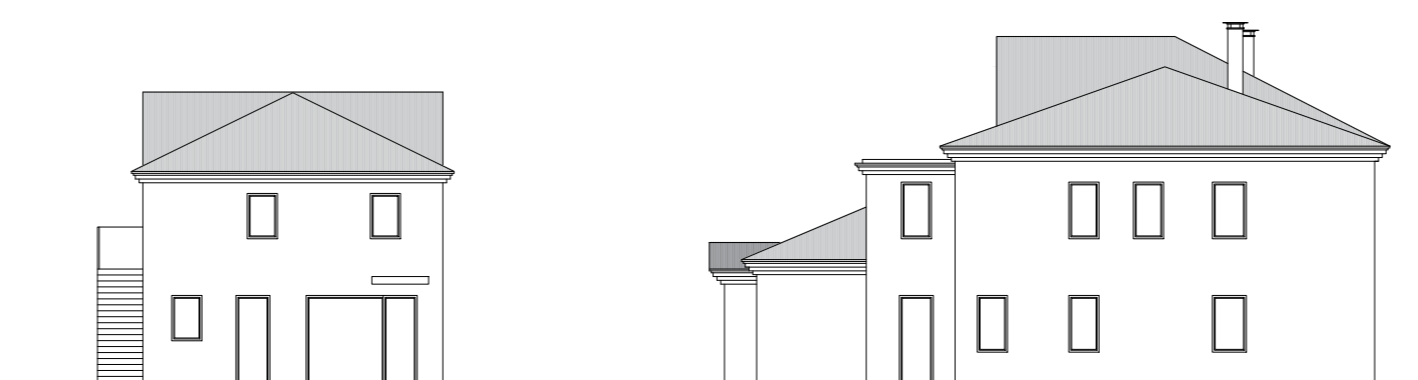

PROSPETTO NORD
scala 1:200

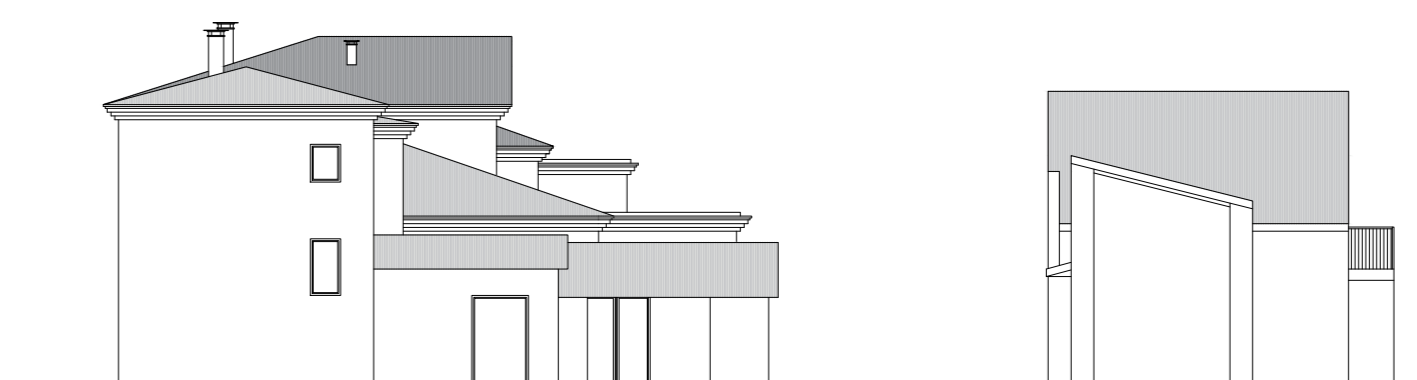

PROSPETTO SUD
scala 1:200

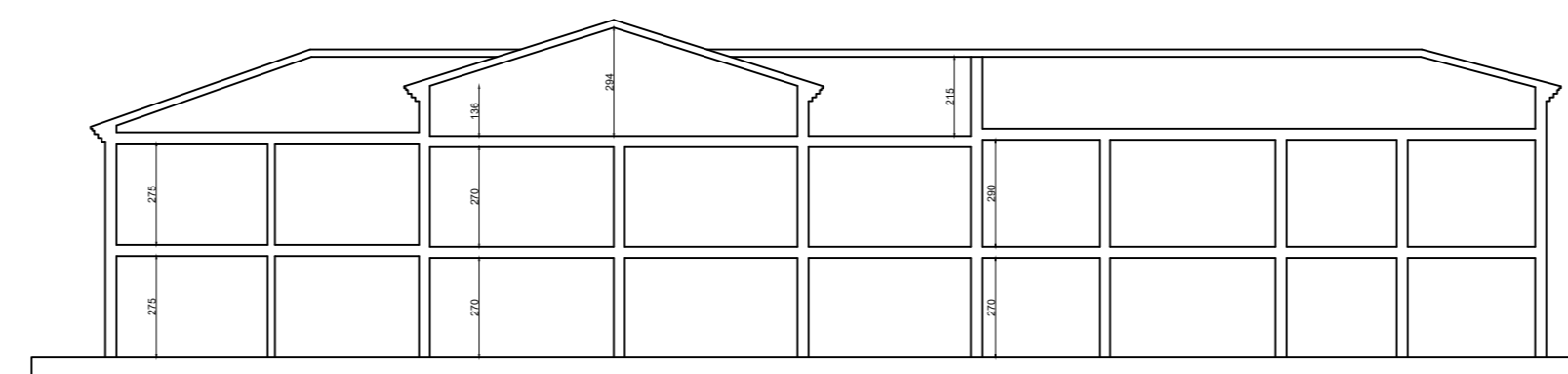

SEZIONE A-A'
scala 1:200

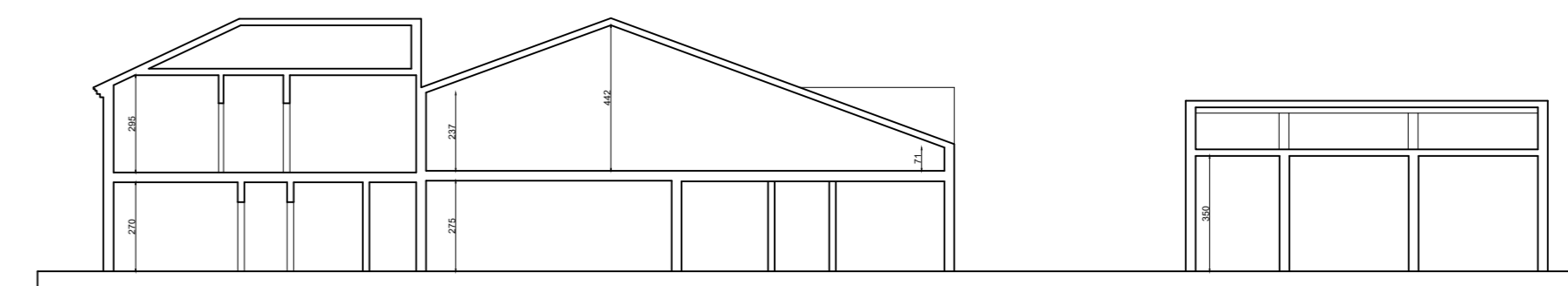

SEZIONE B-B'
scala 1:200

STUDIO TECNICO MERLO

PROGETTISTA: MERLO geom. GUIDO

VIA DELLA PIVE, 49 - BORGORICCO (PD) - TEL. 0429 510130 - C.F. MER.GEO.510130101

PROGETTO: Piano di recupero denominato "La Corte" per ristrutturazione del complesso immobiliare mediante demolizione e ricostruzione al fine di ricavare 9 alloggi residenziali con caratteristiche antisismiche ed elevati standard energetici

UBICAZIONE: Via della Pive 49, Borgoricco, Foglio 18, Map. 69-131-152

FIRMA COMMITTENTI: ANTONINI CARLA, ANTONINI GIULIA, BELLAZZO FRANCESCO, BELLATO GIOVANNI, BELLAZZO MIRELLA, COCCOLO FRANCESCO, BELLAZZO GIAMPAOLO, BELLAZZO VALERIA, BELLATO BELLAZZO ROBERTO, BELLATO PASQUALE

FIRMA TECNICO: [Signature]

SCALA: VARIE

DATA: NOVEMBRE 2022

TAVOLA: TI - STATO D'AVVIO